



**ZAG**

Zentrum für Ausbildung im Gesundheitswesen

# Treffen Institutionen Aktivierung HF

**21. Februar 2022**

## **Programm**

### **Berufspädagogische Weiterbildungen am ZAG**

**Ursula Elfrich Hasler, Stellvertretende Abteilungsleiterin**

### **Plattform für Ausbildungsstellen Aktivierung HF**

- **Sabine Ackerschott, Verantwortliche Zusammenarbeit Institutionen**
- **Loredana di Vito und Natalie Rahm, OdA Gesundheit Zürich**

### **Informationen Programm Aktivierung HF**

**Hermann Isele, Programmleiter Aktivierung HF**

**Kurze Pause und Wechsel zu den einzelnen Studiengängen**

# **Berufspädagogische Weiterbildungen am ZAG**

**Ursula Elfrich Hasler**

**Stellvertretende Abteilungsleiterin**

## Einordnung

### Module zum Fachausweis Ausbilderin / Ausbilder

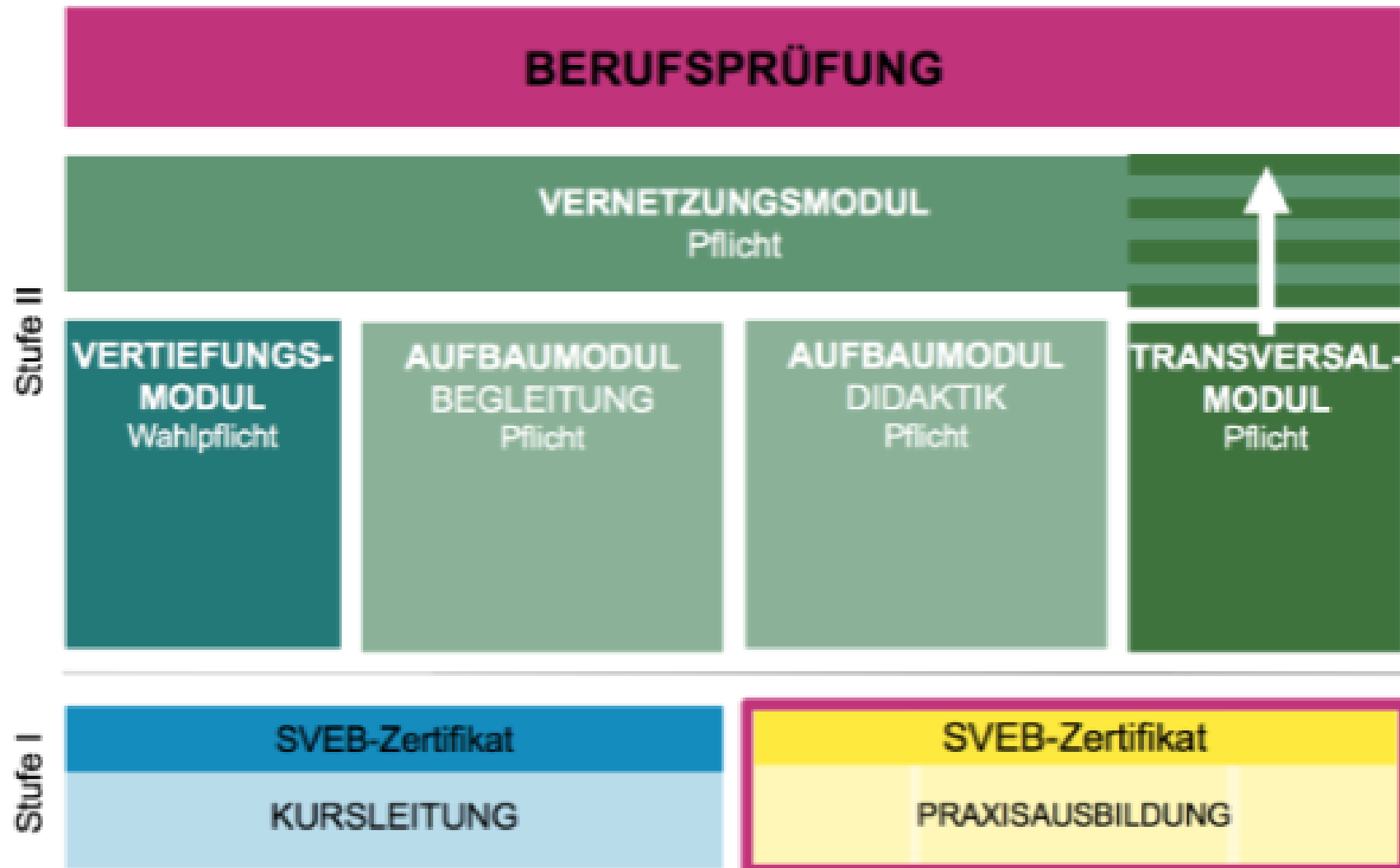

# **SVEB Zertifikat Praxisausbilder/in (AdA FA-M1-PA)**

"Lernbegleitungen mit Einzelpersonen durchführen"

## **Zielgruppe:**

- Fachpersonen im Gesundheitswesen, welche als Berufsbilder/in arbeiten und sich gezielt im Bereich der Berufsbildung weiterentwickeln möchten.
- Erste Erfahrungen in der Praxis- und Lernbegleitung von Erwachsenen (Lernenden / Studierenden / Mitarbeitenden) begünstigen den Lernerfolg.
- Es wird dringend empfohlen, spätestens parallel zum Besuch der Ausbildung eigene Praxis- oder Lernbegleitungen durchzuführen.

## **Praxisausbilder/innen mit SVEB Zertifikat**

- planen Ausbildungssequenzen für Einzelpersonen im eigenen Fachbereich nach vorgegebenen Konzepten und Lehrplänen Inhalte.
- gestalten für ihre Lernenden, Studierenden oder Mitarbeitenden individuelle Lernprozesse.
- begleiten und unterstützen die auszubildenden Personen im individuellen Lernprozess.
- geben ihren Lernenden, Studierenden oder Mitarbeitenden förderorientierte Rückmeldungen zum Lernstand und beurteilen den Lernerfolg
- evaluieren ihre Ausbildungspraxis und reflektieren ihr eigenes Verhalten, ihre Haltung und ihre Rolle als Praxisausbilder/in

# **SVEB 1 Praxisausbilderin / Praxisausbilder**

## **Voraussetzungen:**

- Abgeschlossene Berufsausbildung im Bereich Gesundheit und Soziales (FaGe) oder Diplom Pflege HF, Pflege FH, Aktivierung HF oder Orthoptik HF
- Mindestens 2-jährige Berufserfahrung nach Abschluss der Pflegeausbildung / des Diploms HF oder FH
- Anstellung als Berufsbildner/in mit der Möglichkeit, regelmässig Praxis- und Lernbegleitungen von Erwachsenen durchzuführen.
- Computerkenntnisse und den Zugang zu einem eigenen Computer oder Laptop inkl. Kamera und Mikrofon

# **SVEB 1 Praxisausbilderin / Praxisausbilder**

## **Kursdauer**

- 14 Tage Kontaktlernzeit (Präsenzunterricht am ZAG und ca. 5 Tage im begleiteten online Unterricht)
- 85 Stunden angeleitete Selbstlernzeit
- 80 Stunden individuelle Selbstlernzeit



# **SVEB 1 Praxisausbilderin / Praxisausbilder**

## **Inhalte**

- Die Inhalte des Kurses basieren auf den Vorgaben des Schweizerischen Verbandes für Weiterbildung SVEB zur Ausbildung von Ausbildenden mit dem Abschluss «SVEB-Zertifikat Praxisausbilderin / Praxisausbilder (AdA FA-M1-PA)».

# **SVEB 1 Praxisausbilderin / Praxisausbilder**

## **Qualifikationsverfahren 1**

- Anwesenheit von mind. 80% während der Kontaktlernzeit
- Mit "bestanden" bewerteter Kompetenznachweis. (Vorbereitung und Dokumentation einer realen Ausbildungssequenz oder Lernbegleitung mit einer erwachsenen Person sowie der Reflexion der Durchführung)
- Führen eines Lernjournals/Portfolio zum Nachweis der Reflexion des persönlichen Lernprozesses

# **SVEB 1 Praxisausbilderin / Praxisausbilder**

## **Qualifikationsverfahren 2**

- Nachweis einer mindestens 2-jährigen Praxiserfahrung im Umfang von mindestens 150 Stunden, davon mindestens 100 Stunden in der Begleitung von einzelnen Erwachsenen (mind. 16 Jahre)
- Nachweis von mindestens 85 Stunden angeleiteter Selbstlernzeit
- Nachweis von mindestens 85 Stunden individueller Selbstlernzeit

## Einordnung

Module zum Fachausweis Ausbilderin / Ausbilder

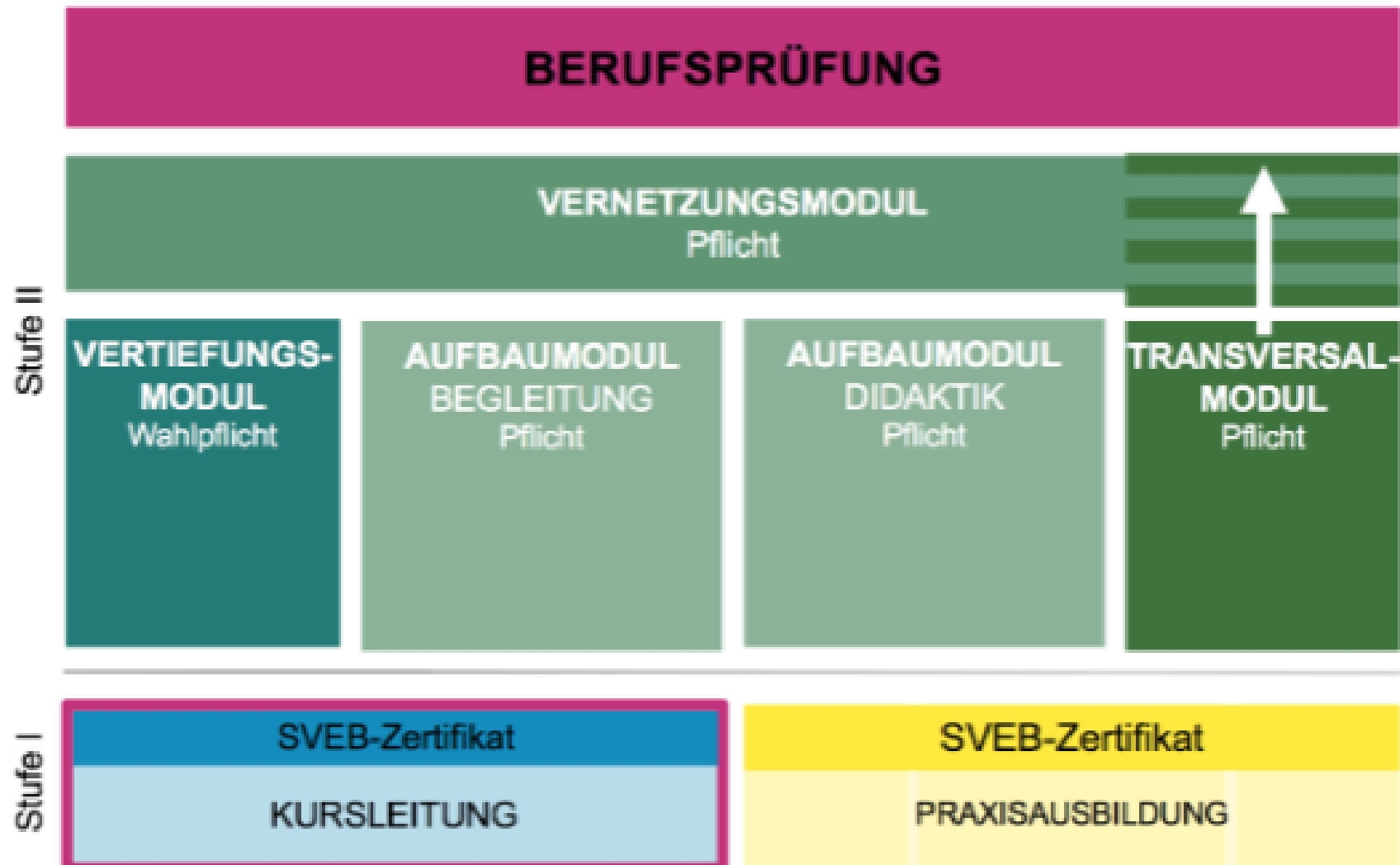

# **SVEB 1 Kursleiterin / Kursleiter (AdA FA-M1-KL)**

"Lernveranstaltungen mit Erwachsenen durchführen"

## **Zielgruppe:**

- Fachpersonen im Gesundheitswesen, welche als Berufsbilder/in und/oder Kursleiter/in arbeiten und sich gezielt im Bereich der Berufsbildung weiterentwickeln möchten.
- Bereits vorhandene Erfahrungen im Leiten von Lernveranstaltungen mit Erwachsenen, z.B. LTT Unterricht in der Praxis, begünstigen den Lernerfolg.
- Es wird dringend empfohlen, spätestens parallel zum Modulbesuch eigene Lernveranstaltungen durchzuführen.

## **Kursleiter/innen mit SVEB Zertifikat**

- planen Lernveranstaltungen mit Gruppen von Erwachsenen nach vorgegebenen Konzepten.
- führen Lernveranstaltungen durch.
- überprüfen und beurteilen den Lernerfolg und geben den Teilnehmenden Rückmeldungen zum Stand des individuellen Lernprozesses.
- evaluieren Lernveranstaltungen.
- gestalten den Austausch mit Teilnehmenden.
- reflektieren ihr eigenes Verhalten, ihre Haltung und ihre Rolle als Kursleiter/in.

# **SVEB 1 Kursleiterin / Kursleiter**

## **Voraussetzungen:**

- Abgeschlossene Berufsausbildung im Bereich Gesundheit und Soziales (FaGe) oder Diplom Pflege HF, Pflege FH, Aktivierung HF oder Orthoptik HF
- Mindestens 2-jährige Berufserfahrung nach Abschluss der Pflegeausbildung / des Diploms HF oder FH
- Anstellung als Berufsbildner/in / Kursleiter/in mit der Möglichkeit, regelmässig Lernveranstaltungen mit Erwachsenen zu leiten
- Computerkenntnisse und den Zugang zu einem eigenen Computer oder Laptop inkl. Kamera und Mikrofon

# **SVEB 1 Kursleiterin / Kursleiter**

## **Kursdauer**

- 14 Tage Kontaktlernzeit (Präsenzunterricht am ZAG und ca. 5 Tage im begleiteten online Unterricht)
- 85 Stunden angeleitete Selbstlernzeit
- 80 Stunden individuelle Selbstlernzeit



# **SVEB 1 Kursleiterin / Kursleiter**

## **Inhalte**

- Die Inhalte des Kurses basieren auf den Vorgaben des Schweizerischen Verbandes für Weiterbildung SVEB zur Ausbildung von Ausbildenden mit dem Abschluss «SVEB-Zertifikat Kursleiterin/Kursleiter (AdA FA-M1-KL)».

# **SVEB 1 Kursleiterin / Kursleiter**

## **Qualifikationsverfahren 1**

- Anwesenheit von mind. 80% während der Kontaktlernzeit
- Mit "bestanden" bewerteter Kompetenznachweis (Vorbereitung und Dokumentation einer Ausbildungssequenz (2 Lektionen) inkl. schriftlicher Vorbereitung und Reflexion)
- Führen eines Lernjournals/Portfolio zum Nachweis der Reflexion des persönlichen Lernprozesses

# **SVEB 1 Kursleiterin / Kursleiter**

## **Qualifikationsverfahren 2**

- Nachweis einer mindestens 2-jährigen Praxiserfahrung im Umfang von mindestens 150 Stunden, davon mindestens 100 Stunden in der Begleitung von Gruppen (mind. 3 Personen älter als 16 Jahre)
- Nachweis von mindestens 85 Stunden angeleiteter Selbstlernzeit
- Nachweis von mindestens 85 Stunden individueller Selbstlernzeit

## **Kursstart Herbst 2022**



Weitere Informationen zu den Kursen sowie den Kosten werden ab März 2022 auf der ZAG Webseite aufgeschaltet!



ZAG  
21

## **Plattform für Ausbildungsstellen Aktivierung HF**

**Sabine Ackerschott, Verantwortliche Zusammenarbeit Institutionen**

- Aktueller Stand der Implementierung

**Loredana di Vito und Natalie Rahm, OdA Gesundheit Zürich**

- Informationen zur Plattform

**Sabine Ackerschott, Verantwortliche Zusammenarbeit Institutionen**

**Loredana di Vito und Natalie Rahm, OdA Gesundheit Zürich**

- Offene Fragen zur Plattform

# Übersicht

- Allgemeine Informationen aus dem ZAG
- Nächster Termin Treffen Institutionen Aktivierung  
**29. August 2022, 13:30 Uhr**  
Einladung folgt
- Implementierung Plattform – Ausbildungsstellen  
weiteres Vorgehen
- OdA Gesundheit Zürich: Informationen zur Benutzung der  
Plattform
- Offene Fragen

# Kontakt Daten

- Erreichbarkeit via Mail sicherstellen
- Versandt an Bildungsverantwortliche und Praktikumsverantwortliche Aktivierung HF
- Mutation dem ZAG melden



## **Stand Neugenehmigung Rahmenlehrplan**

Der **RLP Aktivierung HF** wurde strukturell und inhaltlich revidiert.

Geplant ist, dass die Trägerschaft die Änderungen im April 2022

verabschiedet und dass das SBFI den revidierten RLP bis im Oktober 2022 genehmigt.

# Implementierung Plattform – Ausbildungsstellen Ausgangslage resp. Ziel

- Mit der Inbetriebnahme der Plattform Ausbildungsstellen per **1. August 2022** werden alle Abläufe zur Praktikumsplatzbewirtschaftung bei allen Studierenden Aktivierung HF umgestellt.
- Ab Ausbildungsstart Sep. 2022 werden alle Studierenden auf der Plattform erfasst.
- Ab Start Bildungsjahr Sep. 2022 werden prospektiv, alle neu eingestellten Studierenden auf der Plattform erfasst

# Ablaufübersicht

Ausbildungsbetriebe	Studierende	Schuladmin. ZAG
Registrierung auf der Plattform, einmalig	Information zur Plattform via Informationsveranstaltung und Zulassungsverfahren	Bestätigung des zugewiesenen Studierende durch ZAG mit automatisch generiertes Mail
Ausbildungsstellen generieren und aufschalten	Registrierung Plattform, einmalig Erstellen eines Stammblasses	Dossier komplett für den Ausbildungsbeginn
Entscheid/ Zuweisung der/des Studierenden, nach erfolgreich absolviertem Zulassungsverfahren, zum ZAG	Ausbildungspatz suche (Bildungsjahr)	
	Bewerbung direkt über die Plattform	
<b>Stelle löschen bei Austritt während Studium</b>		
<b>Stelle löschen bei ausserordentlichem Austritt</b>		

## **Erforderliche Mutation bei**

- Studierende wechselt die Institution
- Wiedereintritt in die Ausbildung nach Unterbruch
- Wiederholung des Bildungsjahres

## **FAQ Plattform**

**- Kann sich jeder Ausbildungsbetrieb auf der Plattform registrieren und Stellen generieren?**

Ein Betrieb benötigt zwingend eine Vereinbarung zur Zusammenarbeit mit dem ZAG, erst dann wird der Betrieb freigeschaltet. Kontrollfunktion übernimmt das ZAG.

## **Ausblick**

- Nächstes Treffen: Gast OdA Gesundheit Zürich  
Frau Di Vito, Frau Rahm

**Vielen Dank für eure Unterstützung**





ZAG

31



ZAG

32



# **Informationen Programm Aktivierung HF**

**Hermann Isele, Programmleiter Aktivierung HF**

- Informationen
- Weiterbildungsangebot WHO-QOL-Bref
- Termine

## **Informationen**

**Die Studiengänge Aktivierung HF 22/1 und 22/2 sind ausgebucht.**

**Die Dokumente "Zeitabrechnung Praxis" und die grafischen  
Ausbildungsverläufe sind für die Studiengänge mit Frühlings- und  
Herbstbeginn angepasst.**

**Überarbeiteter Rahmenlehrplan Aktivierung HF im Herbst.**

**Expertinnen und Experten für die Fachgespräche:**

**Donnerstag, 07. Juli und Freitag, 08. Juli 2022**

**Diplomarbeit lesen und beim Fachgespräch Protokoll führen.**

# **Weiterbildungsangebot WHO-QOL-Bref**

**WHO-QOL-Bref.**

**Instrument zur Einschätzung von Lebensqualität.**

**Kostenloses Weiterbildungsangebot für die Praktikumsverantwortlichen Aktivierung HF.**

**1. Teil mit Theorieinput am Vormittag des Treffens Institutionen Montag, 29. August 2022 von 08:00 bis 11:30 Uhr.**

**Anmeldung beim Treffen Institutionen auf unserer Webseite.**

**2. Teil mit Erfahrungsaustausch beim Treffen im nächsten Februar.**

# Termine



**29. August 2022**

08:00 - 11:30 Uhr

**29. August 2022**

13:30 - 17:00 Uhr

## **Treffen Institutionen Aktivierung HF - Weiterbildung**

### **Assessment WHO-QOL-Bref**

Dieses Zusatzangebot richtet sich an Aktivierungsfachpersonen HF, die für das Treffen am Nachmittag angemeldet sind.

**Anmelden**

## **Treffen Institutionen Aktivierung HF**

**Anmelden**

# Kurze Pause

In 15 Minuten geht es weiter in den Austauschgruppen zu den einzelnen Studiengängen. Siehe separate Links auf der Einladung.

## Dokumente Praxis

### Aktivierung HF

Reglster 1: Allgemeine Vorgaben

Reglster 2: Erstes Bildungsjahr / Theorie

Reglster 3: Erstes Bildungsjahr / Praxis

Reglster 4: Zweites Bildungsjahr / Theorie

Reglster 5: Zweites Bildungsjahr / Praxis

Reglster 6: Drittes Bildungsjahr / Theorie

Reglster 7: Drittes Bildungsjahr / Praxis

Praktikumsqualifikationen Aktivierung HF

Allgemeine Informationen

### Treffen Institutionen

- 
- [Treffen Institutionen vom 21. Februar 2022 - Einladung und Links zu den Austauschgruppen der einzelnen Studiengänge](#)
  - [Treffen Institutionen Aktivierung HF vom 23. August 2021](#)
  - [Präsentation Treffen Betriebe vom 26. August 2019](#)
  - [Präsentation Treffen Berufsbilderinnen und Berufsbildner AT HF vom 24. August 2020](#)

## Veranstaltungen am ZAG

### Praxisorientiert, fundiert und am Puls der Zeit

Das ZAG führt regelmässig Veranstaltungen, Tagungen und Workshops durch. Wählen Sie in der Navigation den für Sie zutreffenden Bereich aus und informieren Sie sich über die aktuellen Veranstaltungsdaten. Wir freuen uns, Sie bald in unseren Räumlichkeiten begrüßen zu dürfen.

Veranstaltungsgruppen	Alle	▼
Kurstitel	Alle	▼
Zeltraum	Alle	▼

Februar 2022

21. Februar 2022

13:30 - 17:00 Uhr

### Treffen Institutionen Aktivierung HF

- 
- ! **Hinweis:** Diese Veranstaltung wird online durchgeführt. Teilnehmen können Sie via folgenden [Zugangsdaten](#). [Programm](#).



ZAG

38

## **Aktivierung HF 19**

- Allgemeine Informationen zum Studiengang
- Qualifikationsverfahren
  - Diplomarbeit
  - Fachgespräche
  - Praktikumsqualifikation

## **Allgemeine Informationen**

- Gegenseitige Hospitationen
- Praktikumsbesuche durch die Lehrpersonen
- Doppelwoche 16.05. bis 27.05.2022  
Vertiefungswoche
- Keine Blockwoche am Ende des Semesters
- Diplomfeier: Donnerstag, 15. September 22



### Aktivierung HF

### Ausbildungsverlauf Studiengang AT HF 19

16. September 2019 bis 18. September 2022

Januar      Februar      März      April      Mai      Juni      Juli      August      September      Oktober      November      Dezember

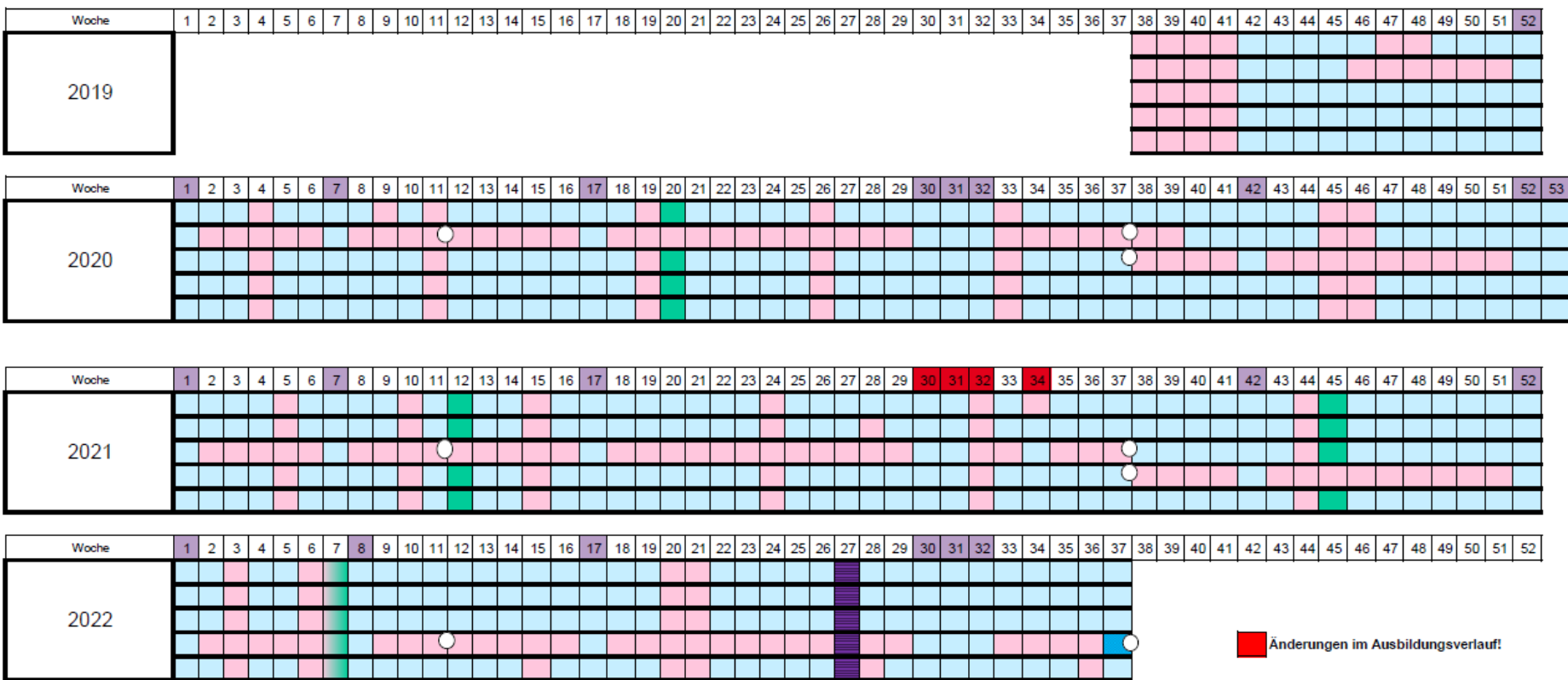

Änderungen im Ausbildungsverlauf!

- Unterricht
- Holzwoche
- Praktikum
- Semesterende
- Schulfreie Wochen
- Fachgespräche
- Diplomfeier
- Begleitetes Selbststudium:  
am Studientag in der Schule

121 einzelne Schultage

22 Blockwochen (mindestens 1 Woche ist extern)

4 Wochen Ferien pro Jahr (während den schulfreien Zeiten)

Änderungen vorbehalten

## **Qualifikationsverfahren**

- Wochen 48 bis 15: Verfassen der Diplomarbeit
- Abgabe in der Woche 15
- Woche 24: Bekanntgabe Resultat
- Woche 27: Fachgespräche
  
- Abgabe Praktikumsqualifikation:  
Woche 33, Freitag, 12 Uhr

# Leitfaden berufliche Praxis

## 3. Ausbildungsjahr

Frühjahrsstudiengang Jahreswoche	Herbststudiengang Jahreswoche	Aufgaben/Gespräche	Verantwortung
Laufend nach Erhalt des Nachweises für einen Praktikumsplatz	Laufend nach Erhalt des Nachweises für einen Praktikumsplatz	Praktikumsanmeldung per E-Mail.	Schuladministration Aktivierung HF
Woche 12/13	Woche 38/39	Das Einführungsgespräch findet zu Beginn des Praktikumseinsatzes statt, wenn möglich in der ersten, spätestens in der zweiten Arbeitswoche. Dies gilt auch, wenn der Praktikumsplatz nicht gewechselt wurde.	Praktikumsverantwortliche/ Praktikumsverantwortlicher (PV)
In der Regel jede Woche während den Praktikumseinsätzen	In der Regel jede Woche während den Praktikumseinsätzen	Wochengespräch	PV
Zweimonatsgespräche fünfmal jährlich anhand separater Planung der Studiengangsbegleitung Aktivierung HF	Zweimonatsgespräche fünfmal jährlich anhand separater Planung der Studiengangsbegleitung Aktivierung HF	Diese Gespräche finden individuell ca. alle zwei Monate im Verlaufe des Ausbildungsjahres statt. Die Verantwortung für die Durchführung der Gespräche liegt bei der Studierenden/dem Studierenden. Diese Gesprächsprotokolle dienen dazu, die Kompetenzen innerhalb eines Arbeitsprozesses anhand selbst erlebter Begebenheiten zu analysieren, zu bewerten und nächste Handlungsschritte zu definieren.	PV Die Vorbereitung und das Schreiben des Protokolls liegen bei den Studierenden.
Woche 38 bis 40	Woche 12 bis 14	Standortgespräch/Zwischenbeurteilung.	PV
Gemäss Leitfaden Qualifikationsverfahren Aktivierung HF Woche 7 Freitag 12 Uhr	Gemäss Leitfaden Qualifikationsverfahren Aktivierung HF Woche 33 Freitag 12 Uhr	Abschlussgespräch Abgabe Praktikumsqualifikation 3. Ausbildungsjahr an Schuladministration Aktivierung HF.	PV

# Leitfaden Qualifikationsverfahren

Woche 27	<b>Durchführung der Fachgespräche am ZAG</b> Bekanntgabe der Resultate (direkt nach Fachgespräch)	Programm Aktivierung HF Verantwortliche QV AT HF Expertinnen/Experten Praxis
Woche 30 Freitag 12.00 Uhr	<b>Abgabe überarbeitete Diplomarbeit</b> Dieser Termin betrifft Studierende, welche die Diplomarbeit nicht bestanden haben.	Studiengangsverantwortliche Verantwortliche QV AT HF Administration HF
Woche 33  Freitag 12.00 Uhr	<b>Abgabe der Praktikumsqualifikation</b>	Praktikumsverantwortliche Verantwortliche Zusammenarbeit Institutionen (VZI) Administration HF



ZAG  
45

# Aktivierung HF 20

## **Themen / Traktanden**

- Methodik-Prüfung am 23.02.2022
- Einführung Hospitation in der Praxis 02.03.2022
- **Praktikumsbesuche** (Standortgespräch im Anschluss an das Feedback kurz gefasst, da ja ca. März in der Praxis der Standort gemacht wird. Kriterien, welche noch nicht beurteilt werden können mit C – das wird angestrebt – oder D beurteilen)
- Blockwoche vom 07. – 11.03.22
- Begleitetes Selbststudium Woche 12 (evtl. Studientag wechseln)
- **Praxisdokumentation Gruppen** (Einführung 06.04.2022)

- Blockwoche 11.04. – 14.04.2022 (15.04. Karfreitag) (Validation)
- Prüfung Anatomie: 11.05.2022
- Vertiefungstag Methodik → Mi UND Do 09.06.2022 Schule
- Blockwoche 13. – 17. 06. 2022 (Einführung Werkstatt-Prüfung)
- Prüfung Psychiatrie/Psychologie: 06.07.2022
- Doppel-Schultage: Woche 28 → Di 12.07. UND Mi Schule



- Blockwoche 22. – 26.08.2022 (Theater-Tage)
- Werkstatt-Prüfung: Mittwoch 31.08. oder Donnerstag  
01.09.2022
- **Varia / Fragen / Austausch**



ZAG  
50

# Aktivierung HF 21/1

# AT HF 21/1

- **Schwerpunkt 2. Ausbildungsjahr:**
  - Schwerpunkt: Gruppen leiten
  - Vorbereitungszeit: Zu Beginn noch grosser Aufwand. Die ST sollen genügend Zeit dafür bekommen. Bis Ende 2. Ausbildungsjahr soll die Planung bereits effizienter sein, muss aber noch nicht so speditiv wie nach der Ausbildung sein.
  - Begleiten und Beobachten: In den Gruppen anwesend sein und häufig Feedback geben.

- **Veränderter Ablauf Frühjahr**
  - Schultag neu Donnerstag
  - Prüfung Fachwissen Woche 24
  - Themenzentriertes Arbeiten im Sommer anstelle Winter wie bei Herbstklasse
  - Prüfung Anatomie Wo 45 / Prüfung Psychiatrie Wo 3
  - Theaterwoche im Februar
  - Praxisdoku im Zeitraum Herbst Winter
  - Werkstattprüfung Wo 9

- **Praxisbesuche**
  - Ca ab Herbstferien bis Sportferien
- **Qualifikation**
  - Standortgespräch August/September
  - Schlussquali Februar/März
  - Abgabe 10. März 23 am ZAG
- **Leitfaden** für alle wichtigen Infos auf der HP in Register 1



ZAG

55

# **Aktivierung HF 21/2**



## Informationen zum 2. Semester

- 5. April 2022: schriftliche Prüfung (Fallbeispiele)
- Praxisdokumentation: therapeutisches Arbeiten mit Einzelpersonen
- Kinästhetik Grundkurs: 17. März und 9./31. Mai 2022
- 5. Juli 2022: Prüfung Anatomie
- Infos zu den Hospitationsaufträgen
- KW 20: Studientag am ZAG
- Standortgespräche: Leitfaden Praxis beachten



ZAG  
58

# Aktivierung HF 22/1

# Verantwortlich für den Studiengang

## 1. Semester: Hermann Isele

- Einführung gemeinsam mit Marcel Müller
- Lernorganisation gemeinsam / Vertretungsweise
- Hermann Isele auch für AT HF 19 verantwortlich
- Übernimmt im September AT HF 22/2

## 2. Semester: Marcel Müller

# Ausbildungsverlauf

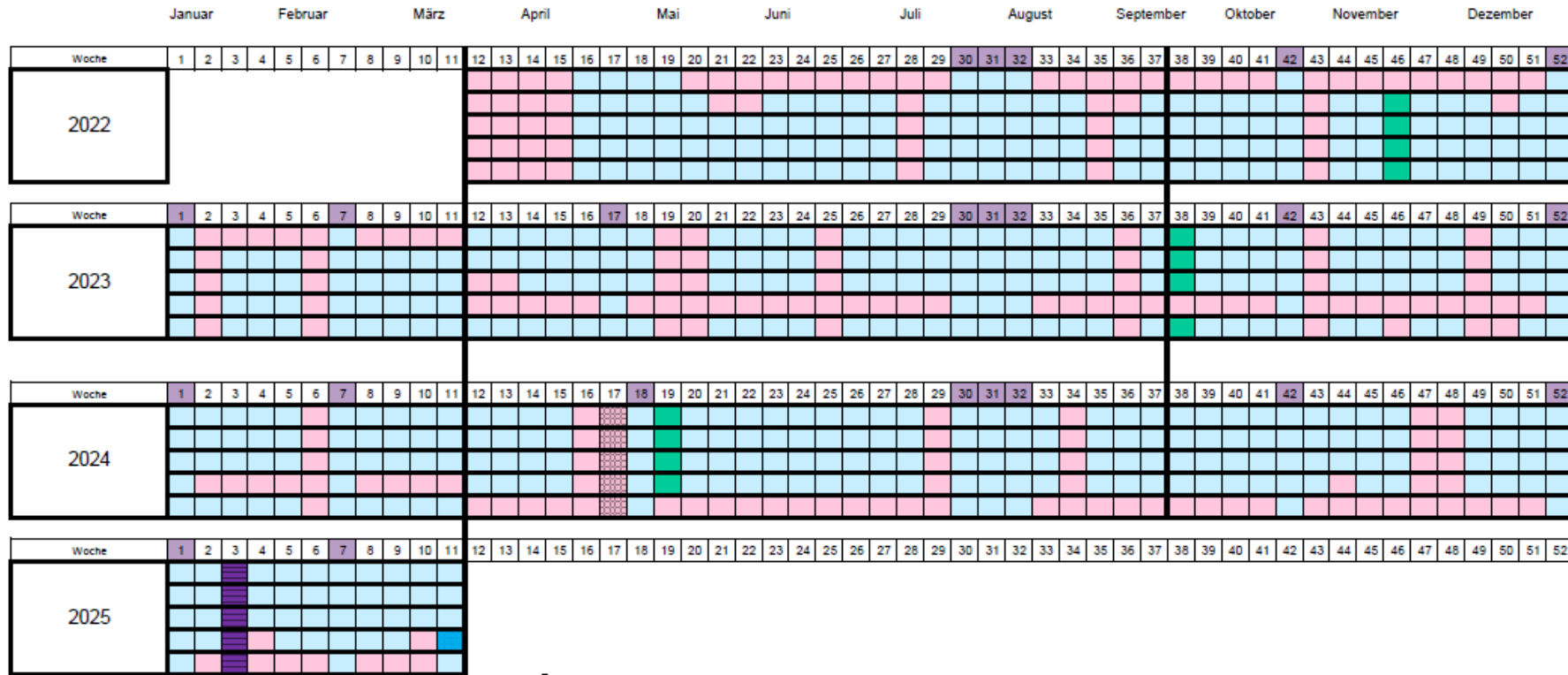

121 einzelne Schultage  
 22 Blockwochen (mindestens 1 Woche ist extern)  
 4 Wochen Ferien pro Jahr (während den schulfreien Zeiten)

Änderungen vorbehalten

# 1. Semester

	Januar		Februar				März					April					Mai					Juni					Juli					August					September					Oktober					November					Dezember					
Woche	1	2	3	4	5	6	7	8	9	10	11	12	13	14	15	16	17	18	19	20	21	22	23	24	25	26	27	28	29	30	31	32	33	34	35	36	37	38	39	40	41	42	43	44	45	46	47	48	49	50	51	52					
2022																																																									

- KW 12 – 15
  - Einstieg in die Ausbildung
  - Lerntheorie / Lerntechnik / Bildungsbiografie
  - Einführung Methodik Aktivierungstherapie
  
- Ab KW 16 vier Wochen im Praktikum
  - 5 Tage-Woche (Start Dienstag – wegen Ostern)
  - Hospitationen in anderen Bereichen einplanen



# 1. Semester

	Januar		Februar		März		April		Mai		Juni		Juli		August		September		Oktober		November		Dezember																																
Woche	1	2	3	4	5	6	7	8	9	10	11	12	13	14	15	16	17	18	19	20	21	22	23	24	25	26	27	28	29	30	31	32	33	34	35	36	37	38	39	40	41	42	43	44	45	46	47	48	49	50	51	52			
2022																																																							

- KW 30 - 32 Sommerferien
- KW 34 Prüfung Grundlagen Methodik
  - neu 50 Punkte
- KW 35 Blockwoche
  - Kinästhetik Grundkurs
- KW 36 Mo / Di Schule (Kein Studientag)



## **Ausblick 2. Semester**

- Praxisdokumentation (Abgabe Januar 2023)
- KW 6 Externe Studienwoche
- KW 10 Quali abgeben  
(Leitfaden Lernbereich berufliche Praxis)

## **Ziel in der Praxis**

- Arbeit mit einzelnen
- in Gruppen dabei sein
- Einzelne begleiten / nicht NUR Einzeltherapien
- Für Gruppen nicht bewertet werden
- Austausch und Wochengespräch 1h pro Woche
- Am Besten immer gleich zu Beginn schon einmal Erwartungen klären

## **Gesprächsprotokolle**

- Studierende erhalten Protokoll-Vorlagen
- Verantwortung liegt bei Studierenden
- Kontrolle und Erinnerung falls nötig
- Protokoll muss NICHT vorbereitet werden

## **Organisatorisches**

- Austausch am Wochengespräch 1h / Woche
- zu Beginn Erwartungen klären

## **Austausch**

- Wie gestalte ich den Einstieg in der Praxis?
- Welche Herausforderungen gibt es bei der Ausbildung von Studierenden im ersten Jahr?
- Welche Erwartungen habe ich an meine Studierenden?